



SCUOLA DELL'INFANZIA
IMMACOLATA

ASILO NIDO
PICCOLO PRINCIPE

ISCRIZIONI ANNO SCOLASTICO 2025-2026



CHI SIAMO?



LA SCUOLA DELL'INFANZIA IMMACOLATA DI BIRONE È STATA FONDATA NELL'ANNO 1950 DAL PARROCO DELLA PARROCCHIA SANTO STEFANO, AL FINE DI SODDISFARE LE ESIGENZE EDUCATIVE DEI NUCLEI FAMILIARI RESIDENTI. APPARTENENTE AL CONTESTO DELLE SCUOLE PARITARIE, SI PROPONE COME SUPPORTO ALLE FAMIGLIE DEL TERRITORIO. DA QUESTA MISSIONE NASCE L'IDEA DI AMPLIARE L'OFFERTA EDUCATIVA, GARANTENDO UN PERCORSO DI CONTINUITÀ DEDICATO ALLA FASCIA D'ETÀ 1-6 ANNI:

- ASILO NIDO: PER BAMBINI DI 1-2 ANNI
- SEZIONE PRIMAVERA: PER BAMBINI DI 2-3 ANNI
- SCUOLA DELL'INFANZIA: PER BAMBINI DI 3-6 ANNI

RAPPORTO CON LE FAMIGLIE



DESIDERIAMO CREARE UNA COMUNITÀ EDUCATIVA FONDATA SUL DIALOGO COSTRUTTIVO, L'ASCOLTO E LA COOPERAZIONE. IL NOSTRO OBIETTIVO È SOSTENERE INSIEME ALLE FAMIGLIE IL PERCORSO DI CRESCITA DEI BAMBINI, GARANTENDO UN CLIMA DI SERENITÀ E FIDUCIA.

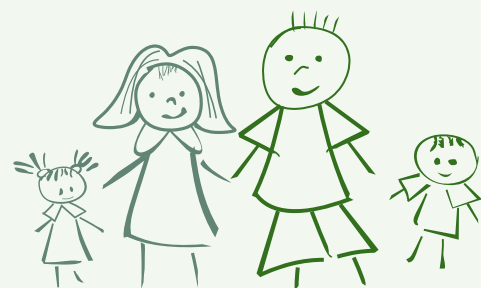

"FONDAMENTALE ALL'INTERNO DELLA NOSTRA SCUOLA È L'ALLEANZA CHE SI RIESCE A COSTRUIRE CON LE FAMIGLIE DEI BAMBINI. L'UNITÀ E LA COOPERAZIONE CON I GENITORI È LA CONDIZIONE FONDAMENTALE PERCHÉ SIA POSSIBILE UN'ESPERIENZA EDUCATIVA."

DA PTOF





INDICAZIONI PER IL CURRICOLO

CONSOLIDARE L'IDENTITÀ

SVILUPPARE L'AUTONOMIA

ACQUISIRE COMPETENZE

VIVERE ESPERIENZE DI CITTADINANZA

PROTAGONISTA

COMPETENTE

CO-COSTRUTTORE



"NON VOGLIAMO INSEGNARE AI BAMBINI COSE CHE POSSONO APPRENDERE DA SOLI. NON VOGLIAMO FORNIRE LORO IDEE CHE POSSONO AVERE DA SOLI. CIÒ CHE VOGLIAMO FARE È ATTIVARE IN LORO IL DESIDERIO, LA VOLONTÀ E IL GRANDE PIACERE CHE FORNISCE IL FATTO DI ESSERE GLI ARTEFICI DEL LORO APPRENDIMENTO".

LORIS MALAGUZZI

PROGETTAZIONE IN ITINERE

IL NOSTRO APPROCCIO SI BASA SU UNA PROGETTUALITÀ IN ITINERE:
UN PERCORSO EDUCATIVO CHE CRESCE E SI ADATTA INSIEME AI
BAMBINI.

DOCUMENTIAMO IL CAMMINO DI CRESCITA DEI BAMBINI CON
STRUMENTI VISIVI E NARRATIVI, CONDIVIDENDO CON LE FAMIGLIE
IL VALORE UNICO DI OGNI ESPERIENZA.

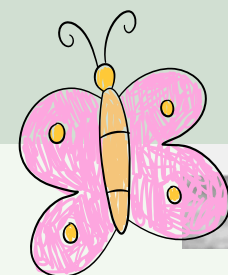

INCLUSIVITA' E VALORIZZAZIONE DEL SINGOLO

PRESTIAMO PARTICOLARE ATTENZIONE ALL'INCLUSIVITÀ,
RISPETTANDO E VALORIZZANDO L'UNICITÀ DI OGNI BAMBINO.
OGNI ALUNNO È INCORAGGIATO A ESPRIMERE LE PROPRIE
POTENZIALITÀ IN UN AMBIENTE IN CUI SENTIRSI ACCOLTO. PER
NOI, OGNI BAMBINO È IL VERO PROTAGONISTA DELLA SUA
ESPERIENZA EDUCATIVA.

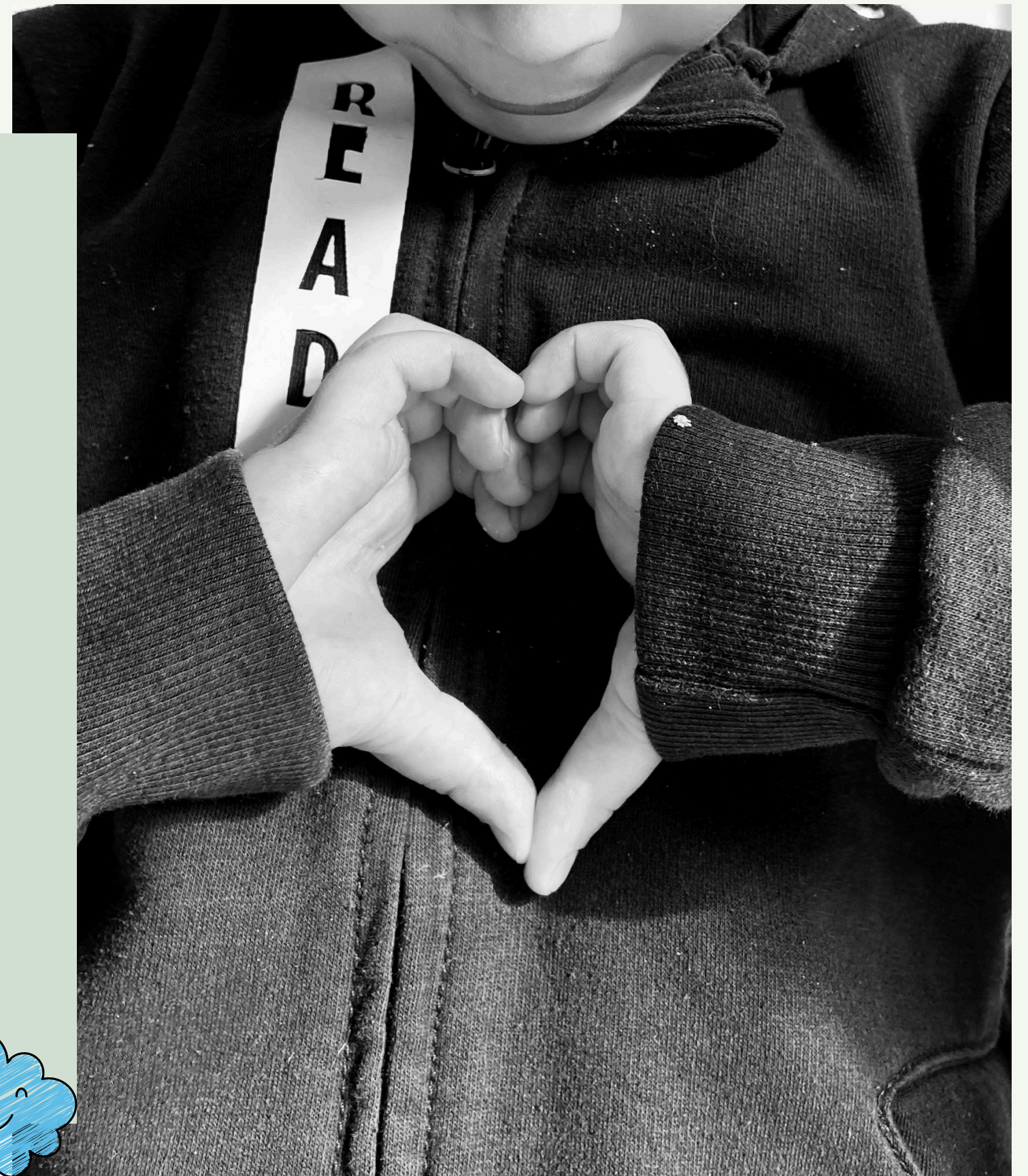

ATELIER

NELLA NOSTRA SCUOLA DISPONIAMO DI UNA ATELIERISTA SPECIALIZZATA, CHE GUIDA I BAMBINI IN PERCORSI CREATIVI UTILIZZANDO METODI INNOVATIVI. OGNI ATTIVITÀ MIRA A SVILUPPARE LE DIVERSE FORME DI ESPRESSIONE, STIMOLANDO OGNI TIPO DI INTELLIGENZA. SPERIMENTIAMO, AMPLIFICHIAMO E GENERIAMO SGUARDI E DIALOGHI NUOVI, POSSIBILI, INASPETTATI

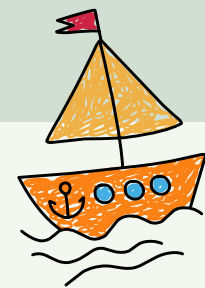



OUTDOOR EDUCATION



PUNTO DI PARTENZA

IL NOSTRO GRANDE GIARDINO È UN'AULA A CIELO APERTO, DOVE L'OUTDOOR EDUCATION PRENDE VITA: UN APPROCCIO EDUCATIVO CHE VALORIZZA L'AMBIENTE ESTERNO COME SPAZIO PRIVILEGIATO PER L'APPRENDIMENTO E LO SVILUPPO GLOBALE DEL BAMBINO. QUI, ATTRAVERSO ESPERIENZE DIRETTE A CONTATTO CON LA NATURA, I BAMBINI ESPLORANO, SCOPRONO E IMPARANO IN MODO SPONTANEO, SVILUPPANDO CREATIVITÀ, AUTONOMIA, COMPETENZE COGNITIVE, MOTORIE E SOCIALI. QUESTO PERCORSO FAVORISCE IL BENESSERE PSICOFISICO, STIMOLA LA COLLABORAZIONE E PROMUOVE UN PROFONDO RISPETTO PER L'AMBIENTE E I SUOI EQUILIBRI.



DIDATTICA IN AMBIENTI ESTERNI ALLA SCUOLA

...CONSIDERARE L'AMBIENTE ESTERNO
LUOGO PRIVILEGIATO PER
L'APPRENDIMENTO IN CONNESSIONE E
CONTINUITÀ CON L'AMBIENTE INTERNO.

DIDATTICA ATTIVA

...BASARE LE ATTIVITÀ SULL'ESPERIENZA
DIRETTA, SU METODOLOGIE LABORATORIALI
CHE PREVEDONO IL COINVOLGIMENTO
ATTIVO DEI BAMBINI.

DURATA E INTENSITA'

...CREARE ATTIVITÀ NON OCCASIONALI,
MA INSERITE IN UNA PROGETTAZIONE

INTERDISCIPLINARITÀ

...PROGETTARE ATTIVITÀ PER FAVORIRE
L'INTERAZIONE TRA I SAPERI
DISCIPLINARI.

ATTIVAZIONE DI RELAZIONI INTERPERSONALI

...CONSIDERARE LA RELAZIONE COME
ELEMENTO CENTRALE, SIA CHE SI TRATTI
DELL'ATTIVAZIONE DI RELAZIONI
INTERPERSONALI, CHE DI RELAZIONI CON
L'AMBIENTE NATURALE.

COINVOLGIMENTO E PROTAGONISMO

...PREVEDERE UN APPROCCIO OLISTICO
CHE UTILIZZI TUTTI I SENSI E TUTTI I
LINGUAGGI E CHE COINVOLGA TUTTE LE
DIMENSIONI DELLA PERSONA,
INCORAGGIANDO IL BAMBINO A
DIVENTARE PROTAGONISTA NELLA
COSTRUZIONE DI NUOVI VALORI DI VITA.

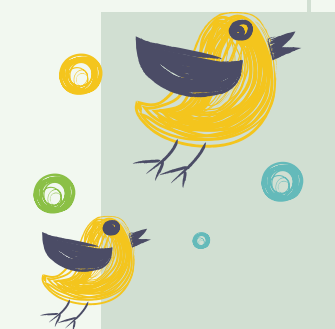

I NOSTRI OBIETTIVI

PROGETTI

- PSICOMOTRICITÀ
- ORTO DIDATTICO
- LABORATORIO DI INGLESE (INFANZIA)

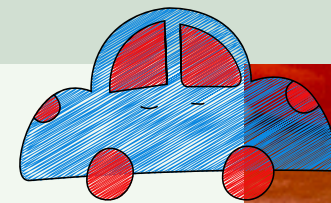



Piccolo Principe
Asilo nido



SCUOLA DELL'INFANZIA

IMMACOLATA

COMPLETIAMO LA NOSTRA
PROPOSTA EDUCATIVA:

- NIDO: 1-2 ANNI
- PRIMAVERA: 2-3 ANNI
- INFANZIA: 3-6 ANNI

Aprire LA SEZIONE PRIMAVERA

AL RAGGIUNGIMENTO DI 7 ISCRITTI

CONTINUITÀ 1-6





SOGGETTI COINVOLTI

- LEGALE RAPPRESENTANTE DON EMANUELE
- RESPONSABILE AMMINISTRATIVA SUOR RENATA
- COORDINATRICE VALERIA
- INSEGNANTI DI SEZIONE (2 INFANZIA; 2 NIDO)
- INSEGNANTE PRE/POST
- SPECIALISTI
- SEGRETARIA
- AUSILIARIE
- VOLONTARI E TIROCINANTI

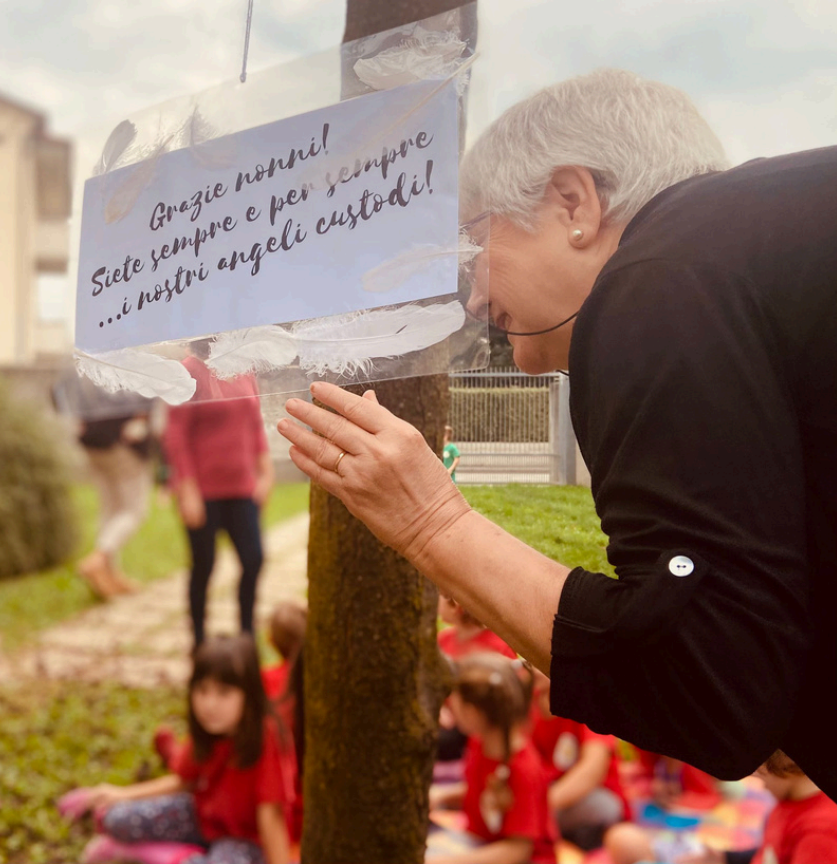

MOMENTI DI INCONTRO CON LE FAMIGLIE

COLLOQUI INDIVIDUALI

- COLLOQUIO DI ISCRIZIONE
- COLLOQUIO CONOSCITIVO CON L'INSEGNANTE
- COLLOQUIO DI FINE ANNO
- DISPONIBILITÀ A COLLOQUI IN CASO DI ESIGENZA

MOMENTI ASSEMBLEARI

- ASSEMBLEA DI INIZIO ANNO
- ASSEMBLEA DI METÀ ANNO
- ASSEMBLEA DI FINE ANNO

MOMENTI DI FESTA

- ASSEMBLEA DI INIZIO ANNO
- ASSEMBLEA DI METÀ ANNO
- ASSEMBLEA DI FINE ANNO

ORARI

PRE-SCUOLA: 7.30 - 9:00

INGRESSO: 9.00 - 9.30

PRIMA USCITA: 12.30 - 12.45 NIDO

13.00 - 13.15 INFANZIA

USCITA: 15.45 - 16.00

POST-SCUOLA: 16.00 - 17.30

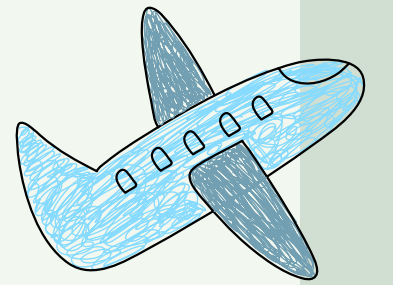

INSERIMENTO



SEZIONE NIDO E PRIMAVERA

L'AMBIENTAMENTO DEI **TRE GIORNI** PREVEDE CHE IL BAMBINO E IL GENITORE TRASCORRANO INSIEME LA GIORNATA PER TRE GIORNI CONSECUTIVI.

È UNA PRATICA IMPORTATA DAI PAESI NORDEUROPEI E ADATTATA AL TERRITORIO ITALIANO CHE PREVEDE IN FASE DI INSERIMENTO LA PRESENZA CONTINUA DEL GENITORE CHE ACCOMPAGNA ED AFFIANCA IL PROPRIO BAMBINO NELLA SCOPERTA DI UN MONDO NUOVO AL QUALE IL PICCOLO SAPRÀ PRESTO ABITUARSI.

- GIORNO 1 : 10:00-12:30 PRANZO INCLUSO
- GIORNO 2: 10:00-12:30 PRANZO INCLUSO
- GIORNO 3: 10:00-15:00

*LE INSEGNANTI SI RISERVANO LA POSSIBILITÀ DI PROPORRE UN ORARIO RIDOTTO PER I GIORNI SUCCESSIVI DI FREQUENZA IN CASO DI AMBIENTAMENTO FATICOSO.

INFANZIA

AMBIENTAMENTO DI **5 GIORNI**.

- GIORNO 1: IN PRESENZA DEL GENITORE DALLE 10.00 ALLE 11.30
- GIORNO 2: DALLE 10.00 ALLE 11:30
- GIORNO 3/4/5: DALLE 9.30 ALLE 13.15
- SUCCESSIVAMENTE GIORNATA COMPLETA

*LE INSEGNANTI SI RISERVANO LA POSSIBILITA' DI PROPORRE UN ORARIO RIDOTTO PER I GIORNI SUCCESSIVI DI FREQUENZA IN CASO DI AMBIENTAMENTO FATICOSO.

*IN CASO DI UN NUMERO ELEVATO DI BAMBINI VERRANNO INSERITI IN DUE TURNI.

COSTI

NIDO

Quota di iscrizione:		€ 150,00
	Mensile	Annuale
RESIDENTI		
Contributo residenti (10 quote mensili comprensivo di pasti) - Giornata Intera 09:00 - 16:00:	550,00 €	€ 5.500,00
Contributo residenti (10 quote mensili comprensivo di pasti) – Mezza Giornata 09:00 – 12:45:	500,00 €	€ 5.000,00
Contributo Residenti Giornata Intera + Pre-Scuola 07:30 - 16:00	605,00 €	€ 6.050,00
Contributo Residenti Mezza Giornata + Pre-Scuola 07:30 - 12:45	555,00 €	€ 5.550,00
Contributo Residenti Giornata Intera + Post - Scuola 09:00 - 17:30	605,00 €	€ 6.050,00
Contributo Residenti Giornata Intera + Pre + Post-Scuola 07:30 - 17:30	650,00 €	€ 6.500,00
NON RESIDENTI		
Non Residenti Giornata Intera 09:00 - 16:00	575,00 €	€ 5.750,00
Non Residenti Mezza Giornata 09:00 - 12:45	525,00 €	€ 5.250,00
Non Residenti Giornata Intera + Pre-Scuola 07:30 - 16:00	630,00 €	€ 6.300,00
Non Residenti Mezza Giornata + Pre-Scuola 07:30 - 12:45	580,00 €	€ 5.800,00
Non Residenti Giornata Intera + Post - Scuola 09:00 - 17:30	630,00 €	€ 6.300,00
Non Residenti Giornata Intera + Pre + Post- Scuola 07:30 - 17:30	675,00 €	€ 6.750,00

COSTI

INFANZIA E PRIMAVERA

Quota di iscrizione:		€ 150,00
INFANZIA		
	Mensile	Annuale
Contributo residenti (10 quote mensili comprensivo di pasti):	€ 210,00	€ 2.100,00
Contributo non residenti (10 quote mensili comprensivo di pasti):	€ 230,00	€ 2.300,00
Contributi agevolati residenti comprensivi di pasti (in 10 quote mensili) per ISEE inferiore o uguale a € 15.000,00:	€ 190,00	€ 1.900,00
Contributo per i progetti dell'anno (in 2 rate nei mesi di novembre e marzo di € 50,00):		€ 100,00
SEZIONE PRIMAVERA		
Contributo residenti (10 quote mensili comprensivo di pasti) – Giornata Intera:	€ 360,00	€ 3.600,00
Contributo non residenti (10 quote mensili comprensivo di pasti) – Giornata Intera:	€ 380,00	€ 3.800,00
Contributo per i progetti dell'anno (in 2 rate nei mesi di novembre e marzo di € 50,00):		€ 100,00
SCONTI		
Per altri fratelli/sorelle frequentanti:	€ - 20,00	
Per coloro che non usufruiscono di nessuna tariffa agevolata per assenze consecutive nel mese solare di 10 o più giorni detrazione di:	€ - 20,00	
SERVIZIO PRE E POST SCUOLA		
	Giornaliero	Mensile
Servizio di pre-scuola dalle 07:30 alle 09:00	€ 5,00	€ 40,00
Servizio di post-scuola dalle 16:00 alle 17:30	€ 5,00	€ 50,00

ISCRIZIONE

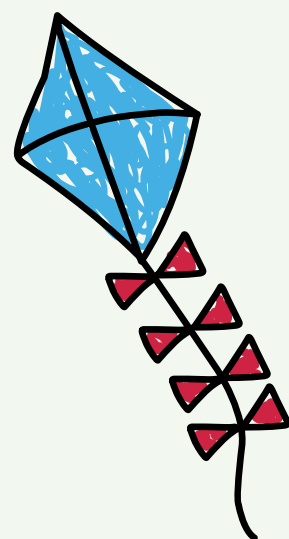

LE ISCRIZIONI SI APRONO, SALVO DIVERSE INDICAZIONI DEL MIUR, A INIZIO GENNAIO E CHIUDONO A FINE GENNAIO.

- A PARTIRE DA DICEMBRE È POSSIBILE CONSEGNARE LA DOMANDA DI ACCOGLIENZA DIRETTAMENTE A SCUOLA O INVIARLA VIA E-MAIL ALLA COORDINATRICE.
- DALL' 1 AL 31 GENNAIO VERRANNO RACCOLTE LE DOMANDE DI ISCRIZIONE. DOPO QUESTA FASE, SARÀ STILATA LA GRADUATORIA, E CHI RIENTRA POTRÀ PROCEDERE CON IL PAGAMENTO.

ENTRAMBI I MODULI SONO DISPONIBILI A SCUOLA E SCARICABILI DAL NOSTRO SITO.

*NON È POSSIBILE ESPRIMERE PREFERENZE SULLA SCELTA DELLA CLASSE



HOME

CHI SIAMO

INSERIMENTO

STRUTTURAZIONE

DOCUMENTI

NIDO "PICCOLO PRINCIPE"

CONTATTI

DOCUMENTI DA SCARICARE



GRADUATORIA



SCUOLA DELL'INFANZIA PARITARIA "IMMACOLATA"
ASILO NIDO "PICCOLO PRINCIPE"

Via S. Giovanni Bosco, 5 - 20833 BIRONE di GIUSSANO MB
tel. 0362 860632 email: maternaimmacolata@alice.it

CRITERI PER LA FORMAZIONE DELLA GRADUATORIA

ISCRIZIONI ANNO SCOLASTICO 2025-2026

PER I BAMBINI CHE COMPIRANNO I TRE ANNI DI ETÀ' ENTRO DICEMBRE 2025

- BAMBINI CON DISABILITÀ' CERTIFICATA DA ENTI PUBBLICI O PRIVATI AUTORIZZATI
- BAMBINI PROVENIENTI DAL NIDO INTERNO
- BAMBINI CON FRATELLI CHE FREQUENTANO LA SCUOLA DELL'INFANZIA AL MOMENTO DELLA RICHIESTA DI AMMISSIONE AL COMPIIMENTO DEI TRE ANNI
- BAMBINI CHE RISIEDONO NEL COMUNE DI GIUSSANO
- DATA DI PRESENTAZIONE DELLA DOMANDA DI ISCRIZIONE CON PAGAMENTO EFFETTUATO DELLA QUOTA

A GRADUATORIA ESAURITA VERRANNO INSERITI I BAMBINI NON RESIDENTI CHE COMPIRANNO I TRE ANNI DI ETÀ' ENTRO DICEMBRE 2025 E POI I RESIDENTI E NON RESIDENTI CHE COMPIRANNO I TRE ANNI DI ETÀ' NEL 2026.

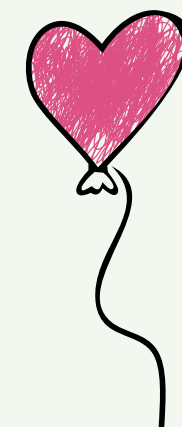

CONTATTI



WWW.INFANZIABIRONE.IT



INFANZIA_IMMACOLATA_BIRONE



VIA S. GIOVANNI BOSCO, 5, GIUSSANO

0362 860632

COORDINATRICE.SCUOLAIMMACOLATA@GMAIL.COM